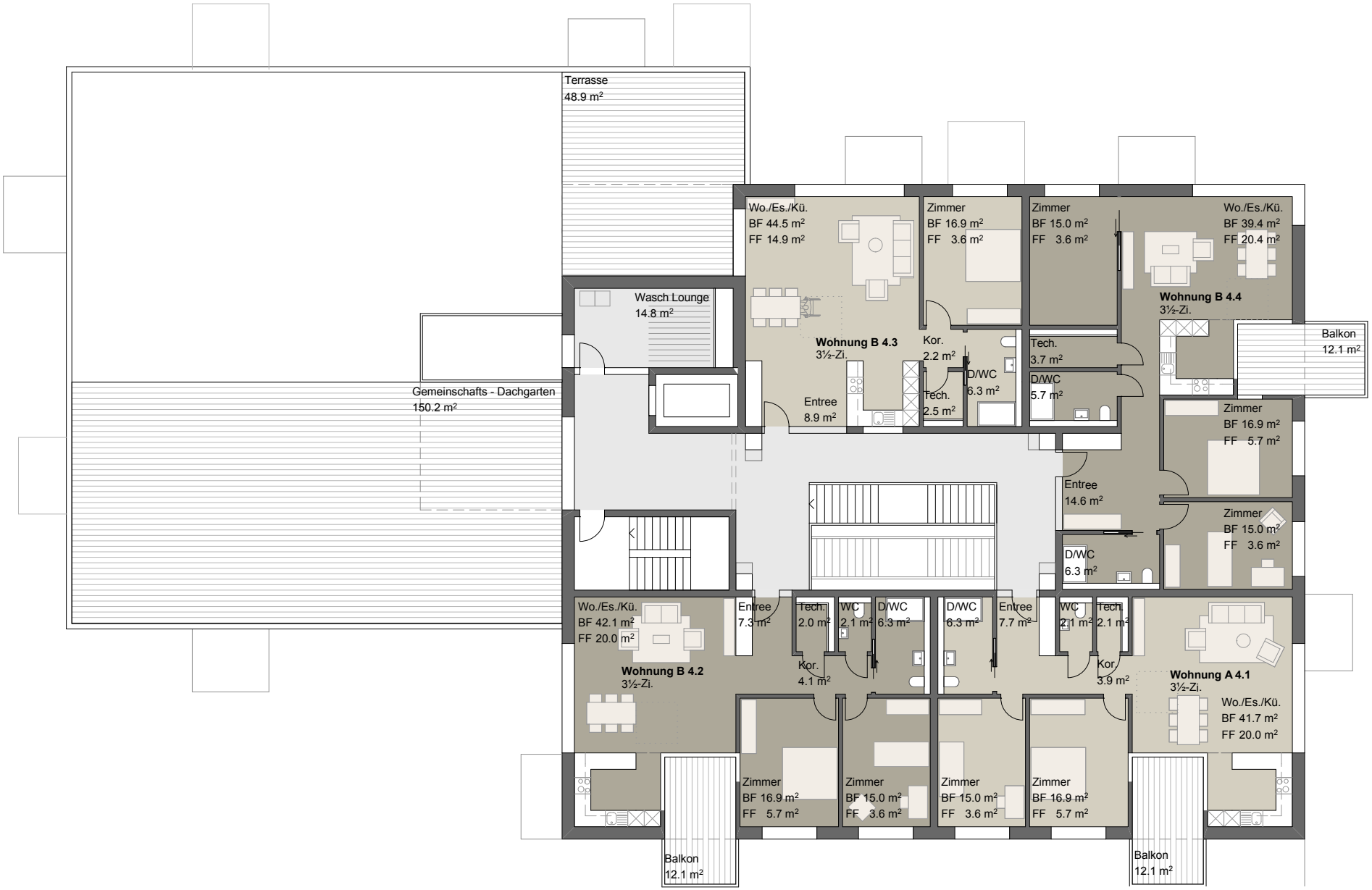

Haus B, 4. Obergeschoss

N

Mst. 1:200

Zopfmatte **Suhr**

Ein Projekt der Genossenschaft LEBENsuhr